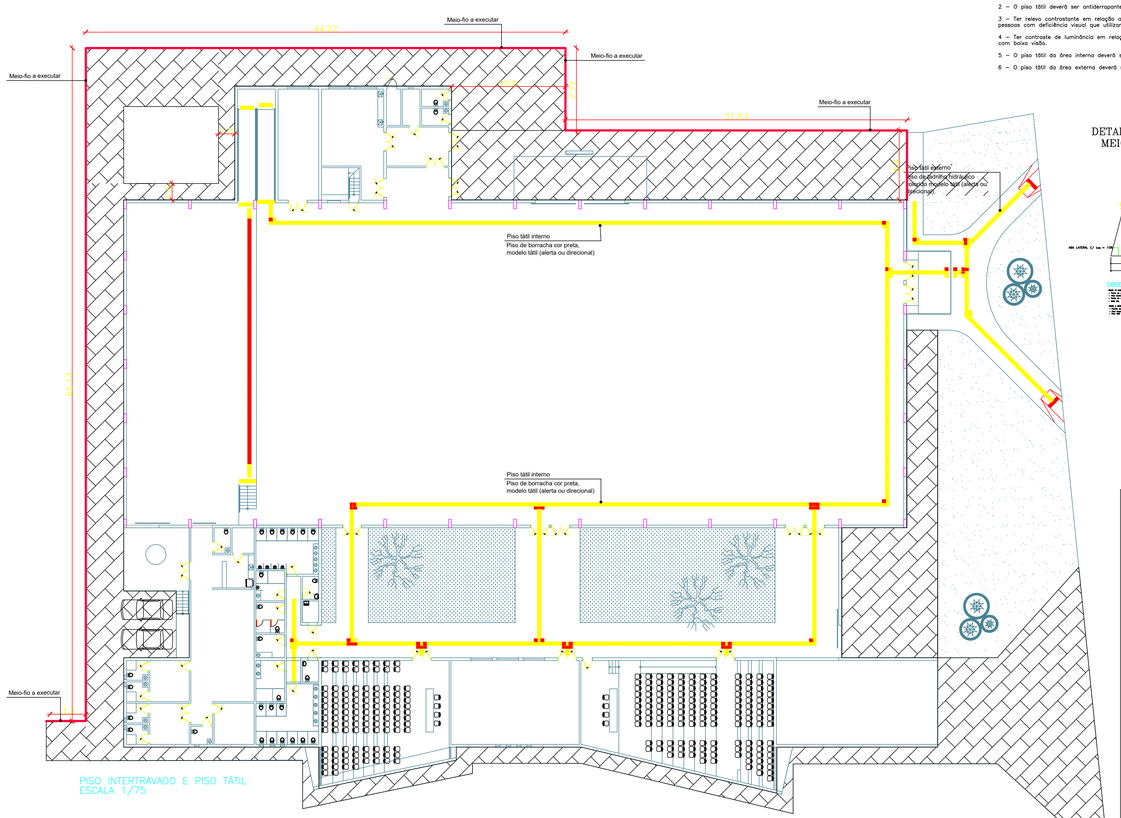

REQUISITOS GERAIS

1 – O Projeto deverá atender a norma NBR 16.537/2016 – Acessibilidade – Sinalização tátil no piso – Diretrizes para a elaboração de projeto e instalação.

2 – O piso tátil deverá ser antiderrapante, em qualquer condição.

3 – Ter relevo contrastante em relação ao piso adjacente, para ser claramente percebida por pessoas com deficiência visual que utilizam a técnica de bengala longa.

4 – Ter contraste de luminância em relação ao piso adjacente, para ser percebida por pessoas com baixa visão.

5 – O piso tátil da área interna deverá ser de piso preto em borracha, cor preta.

6 – O piso tátil da área externa deverá ser de ladrilho hidráulico, colorido.

SINALIZAÇÃO TÁTIL DE ALERTA

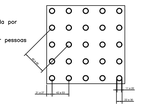

DETALHE DE REBAIXO DE MEIO FIO DETALHE 01

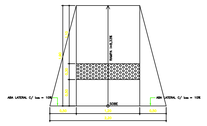

OBSERVAÇÕES:-

1 - PISO ACESSÍVEL
2 - PISO ACESSÍVEL (DECLIVIDADE DE 0,5% MÁXIMA)
3 - PISO ACESSÍVEL (DECLIVIDADE MÁXIMA DE 8,33 % EXCEPIONAL)
4 - PISO TÁTIL DE ALERTA (CAMPO)
5 - PISO TÁTIL DIRECIONAL
6 - PISO TÁTIL ALERTA
7 - PISO ACESSÍVEL
8 - PISO ACESSÍVEL (DECLIVIDADE MÁXIMA DE 8,33 % EXCEPIONAL)
9 - PISO TÁTIL DIRECIONAL
10 - PISO TÁTIL ALERTA (CAMPO)

SINALIZAÇÃO TÁTIL DIRECIONAL

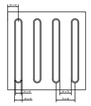

Uni RV
Universidade de Rio Verde

OBRA.: INSTITUCIONAL

PROP.: **UNIRV – UNIVERSIDADE DE RIO VERDE**

PROJETO: **Conclusão da Obra – Centro de Convenções**

ENDEREÇO:
Fazenda Fontes do Saber, Campus Universitário
zona urbana CEP 75901-970 – Rio Verde – GO

SITUAÇÃO:
SEM ESCALA

DATA:FEVEREIRO/2019

DECLARO PARA TODOS OS FINS QUE A APROVAÇÃO DESTE PROJETO NÃO IMPLICA EM RESPONSABILIDADE TÉCNICA PELO MESMO, QUE É DE INTEIRA RESPONSABILIDADE DO PROPRIETÁRIO, NO DIREITO DE PROPRIEDADE E NEM NA EXATIDÃO DAS MEDIDAS DO TERRENO.

ÁREAS	M²
PAV. TERREO	3.671,08 m²
AREA TOTAL	3.671,08 m²

PROPRIETÁRIO:
CNPJ:
03.812.214/0001-78 — UNIRV - UNIVERSIDADE DE RIO VERDE

PROJETO E ART:
CREA:
- GABRIELLA LOURENÇO CARVALHO

ESCALA: INDICADAS

FOLHA: 05/05

CONTÉM: PISO INTERTRAVADO E PISO TÁTIL - LICITAÇÃO MATERIAIS ELÉTRICOS E HIDROSSANITÁRIOS

APROVAÇÃO: